

Organigrama aparatului de specialitate al primarului comunei TAUT

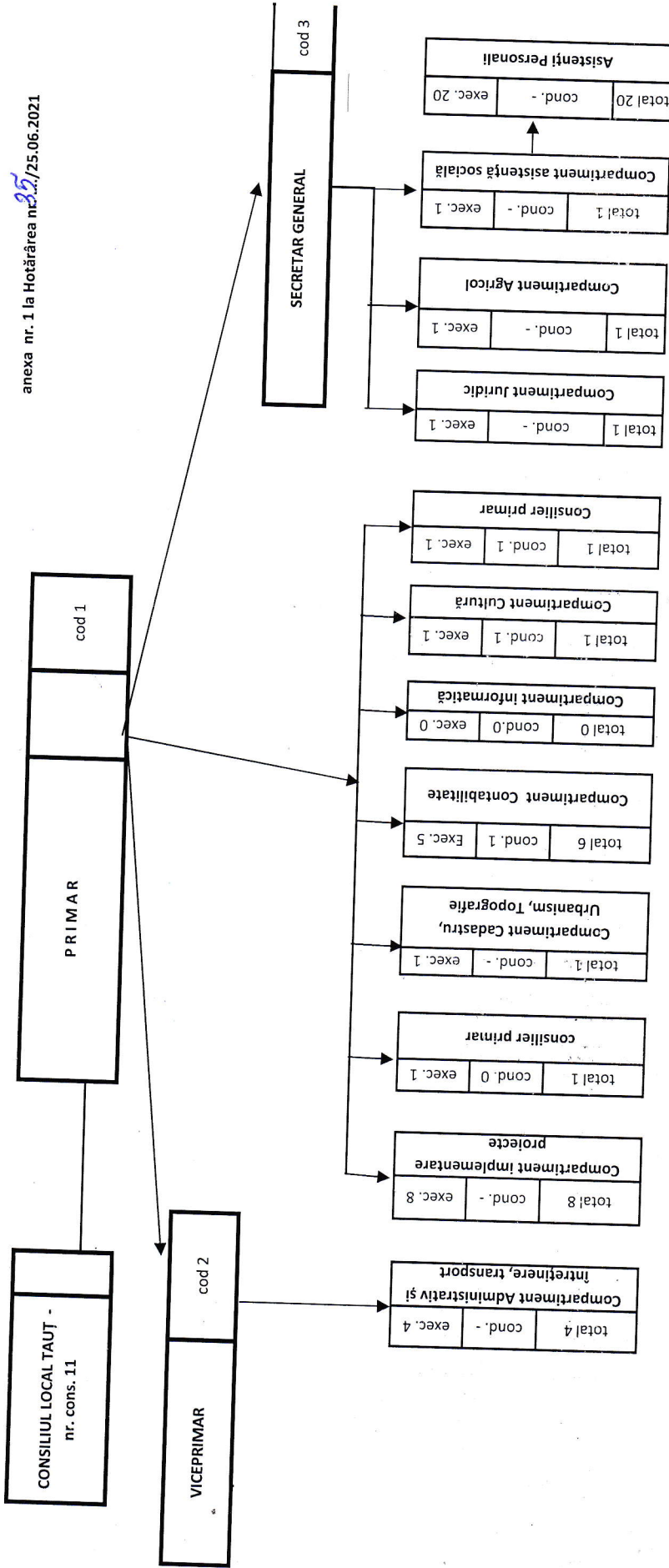

anexa nr. 1 la Hotărârea nr. 35/25.06.2021

|       | demitari | pers. cond. | pers. exec. | total |
|-------|----------|-------------|-------------|-------|
| cod 1 | 1        |             | 17          | 18    |
| cod 2 | 1        | 0           | 4           | 5     |
| cod 3 | 0        | 1           | 3           | 4     |
| total | 2        | 1           | 24          | 27    |

Presedinte sedinta  
 Crisan Adrean

SECRETAR GENERAL  
 HORGA FLORIN PETRICĂ

